

STAVE HOUSE MUSIC AWARDS

Levels 1 and 2
Greek translation

ΔΗΛΩΣΤΕ ΣΥΜΜΕΤΟΧΗ ΓΙΑ ΤΙΣ ΕΞΕΤΑΣΕΙΣ 1 2

London College of Music Stave House music awards levels 1 and 2.

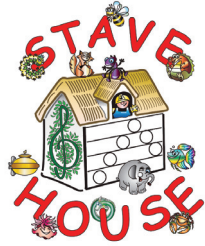

ΔΗΛΩΣΤΕ ΣΥΜΜΕΤΟΧΗ ΓΙΑ ΤΙΣ ΕΞΕΤΑΣΕΙΣ 1 2

London College of Music Stave House music awards levels 1 and 2.
Please contact Georgia Laniti, Stave House Academy tutor.

To enter for this award,
please email your completed entry form to info@stavehouse.co.uk

ΝΤΑΝΣΤΑΝ Ο ΔΡΑΚΟΣ Ο ΡΕΕ-D-ΡΕ (χαμηλό ρε)

Ο ΝΤΑΝΣΤΑΝ ΖΕΙ ΚΑΤΩ ΑΠΟ ΤΗ ΓΗ-ΤΟ ΣΠΙΤΙ

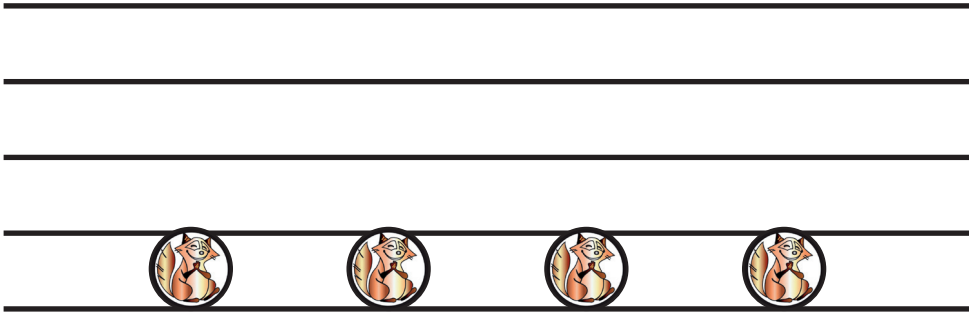
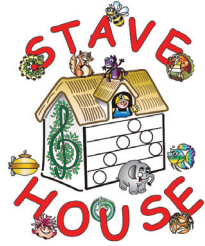

ΦΕΡΝΤΙ Η ΑΛΕΠΟΥ -F-ΦΑ (χαμηλό φα)
ΖΕΙ ΣΤΟ ΔΩΜΑΤΙΟ ΝΟΥΜΕΡΟ 1

ΑΝΤ-ΕΗΜΟΣ ΤΟ ΛΙΜΠΟΥΡΙ - Α-ΛΑ

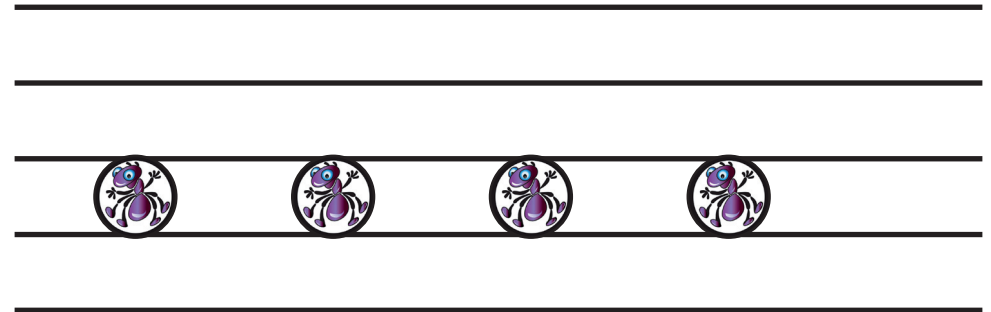

ΖΕΙ ΣΤΟ ΝΟΥΜΕΡΟ 2

ΣΕΛΙΑ Η ΣΑΡΑ-ΝΤΟ-ΠΟΔΑΡΟΥΣΑ-Σ-ΝΤΟ (ψηλό ντο)

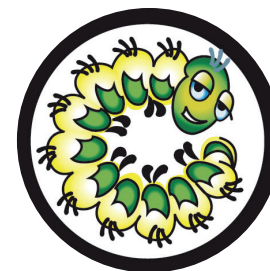

Handwriting practice lines for the word 'ΣΑΡΑ' (SARA) on page 6. The word is written in large letters across the top line. Below it are several rows of smaller letters for tracing and copying. The letters are arranged as follows:

- Row 1: A single purple ant icon.
- Row 2: A fox icon, followed by an ant icon, followed by a fox icon, followed by another fox icon.
- Row 3: A fox icon, followed by an ant icon, followed by a fox icon, followed by another fox icon, followed by a fox icon, followed by another fox icon.

Handwriting practice lines for the word 'ΖΕΙ' (ZEI) on page 7. The word is written in large letters across the top line. Below it are several rows of smaller letters for tracing and copying. The letters are arranged as follows:

- Row 1: A caterpillar icon, followed by another caterpillar icon, followed by a third caterpillar icon, followed by a fourth caterpillar icon.

ΕΛΕΗΝ Ο ΕΛΕΦΑΝΤΑΣ Ε-ΜΙ (ψηλό μι)

ΖΕΙ ΣΤΟ ΔΩΜΑΤΙΟ ΝΟΥΜΕΡΟ 4

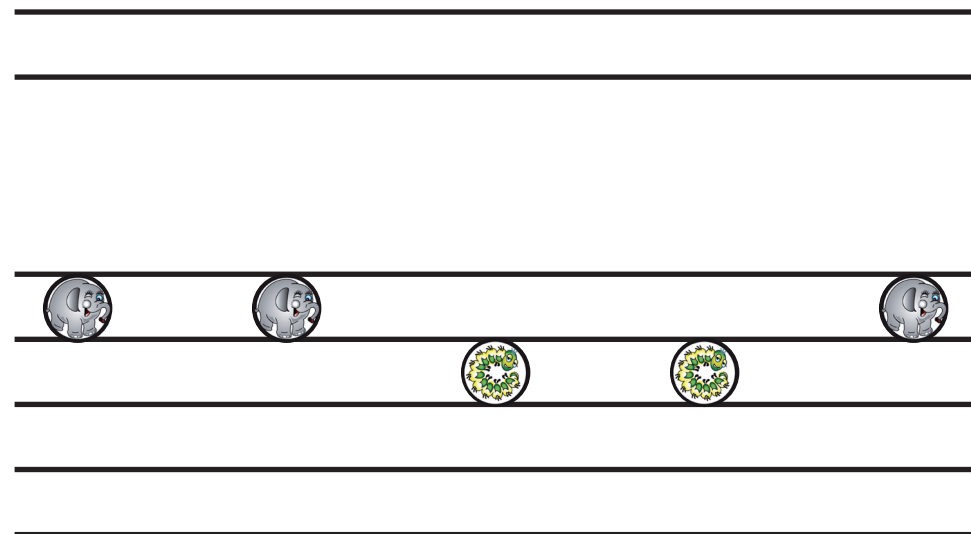
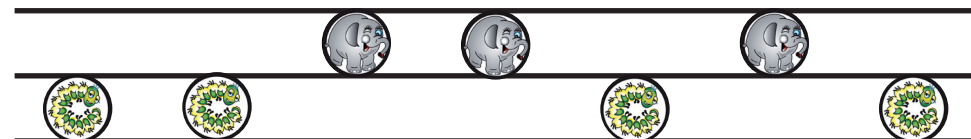
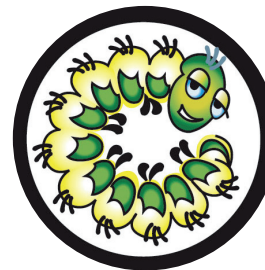
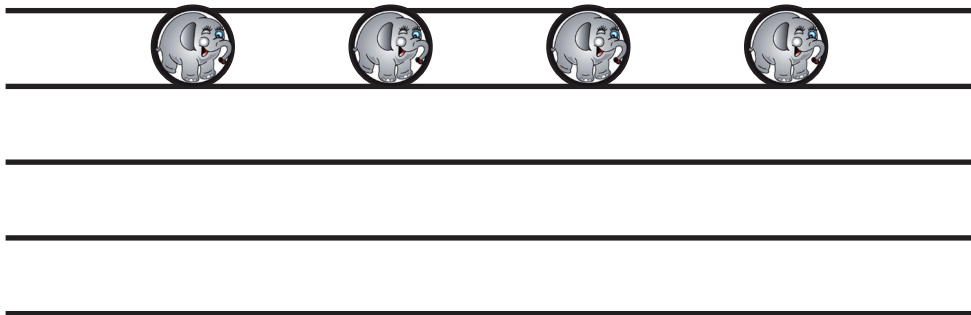

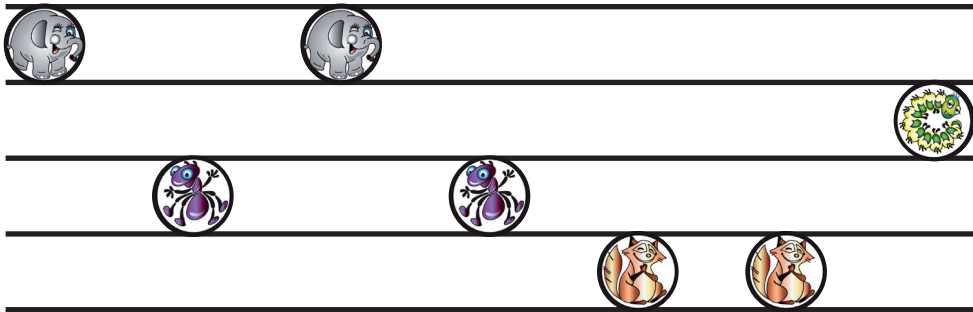
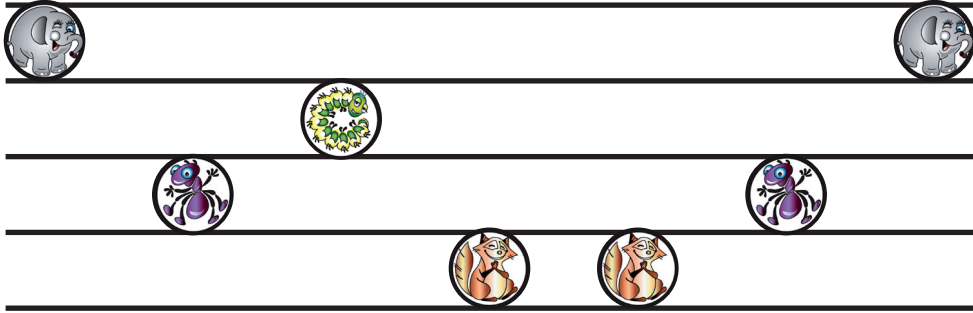
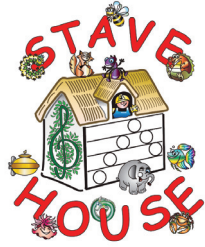

ΒΕΕ-ΣΙ-ΜΕΛΙΣΣΑ-Β-ΣΙ
Η ΜΕΛΙΣΣΑ ΠΕΤΑ ΚΑΙ ΚΑΘΕΤΑΙ ΣΤΟ ΜΕΣΑΙΟ ΣΚΑΛΙ
ΤΟΥ ΣΠΙΤΙΟΥ

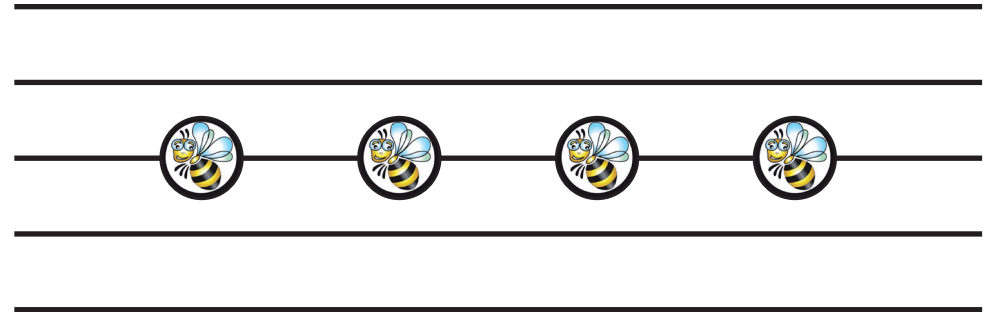

Β-ΣΙ AND ΒΖΖΖΖΖΖΖ

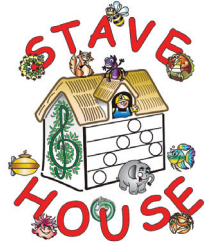

ΥΠΟΒΡΥΧΙΟ- C-ΝΤΟ (μεσαίο ντο)

Four horizontal lines for handwriting practice.

ΤΟ ΥΠΟΒΡΥΧΙΟ ΖΕΙ ΚΑΤΩ ΑΠΟ ΤΗ ΘΑΛΑΣΣΑ ΚΑΙ
ΟΔΗΓΕΙ ΤΟΝ ΝΤΑΝΣΤΑΝ ΤΟ ΔΡΑΚΟ ΤΟΝ ΡΕΞ

Four horizontal lines for handwriting practice.

Five horizontal lines for handwriting practice.

Ο ΧΤΙΣΤΗΣ ΤΟΥ ΠΕΝΤΑΓΡΑΜΜΟΥ
ΕΜΙΛΙΟΣ-Ε-ΜΙ, Ε-ΜΙ-ΛΙΟΣ(Χαμηλο μι)
ΕΧΤΙΣΕ ΤΟ ΣΠΙΤΙ ΤΟΥ ΠΕΝΤΑΓΡΑΜΜΟΥ

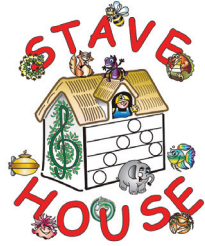

ΠΑΤΕΡΑΣ ΤΕΤΑΡΤΟ ΛΕΕΙ ΠΑΜΕ ΜΟΝΟ
ΣΕ ΕΝΑ ΧΤΥΠΗΜΑ ΤΩΝ ΧΕΡΙΩΝ

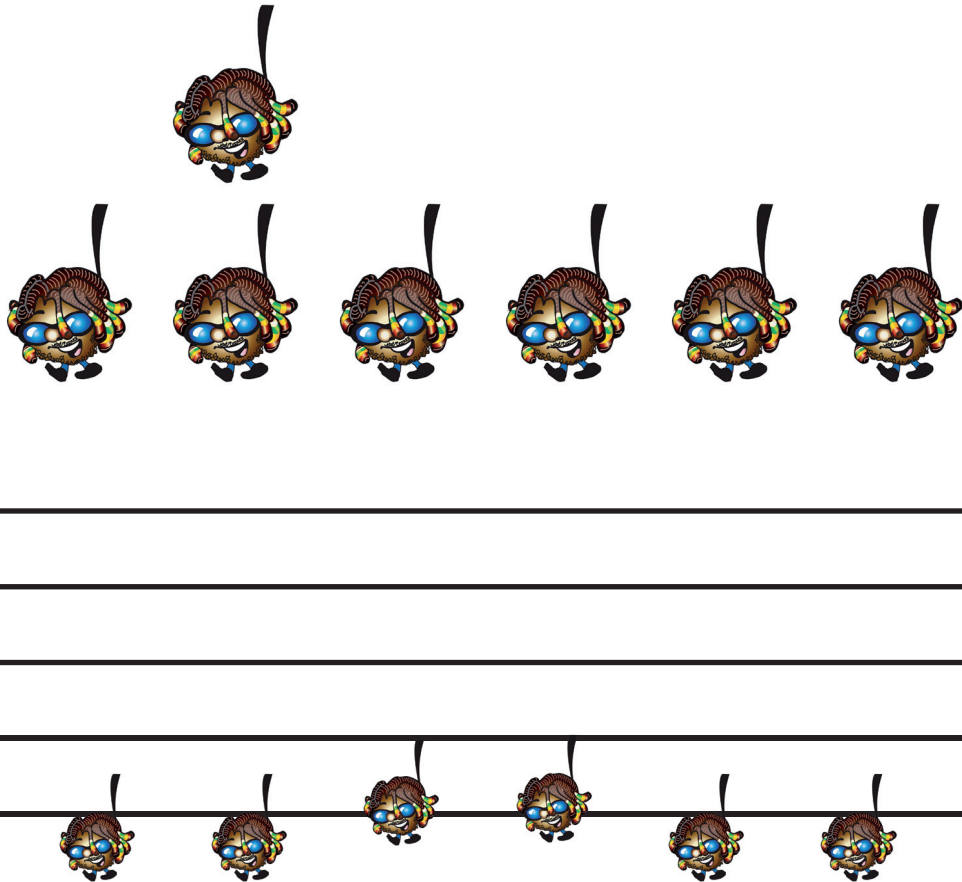

EMILIO THE NOTEBUILDER
ΕΜΙΛΙΟΣ Ο ΧΤΙΣΤΗΣ ΚΑΘΕΤΑΙ ΣΤΟ ΠΡΩΤΟ ΣΚΑΛΙ
ΓΙΑ ΝΑ ΚΑΝΕΙ ΤΟ Ε-ΜΙ (χαμηλο μι)

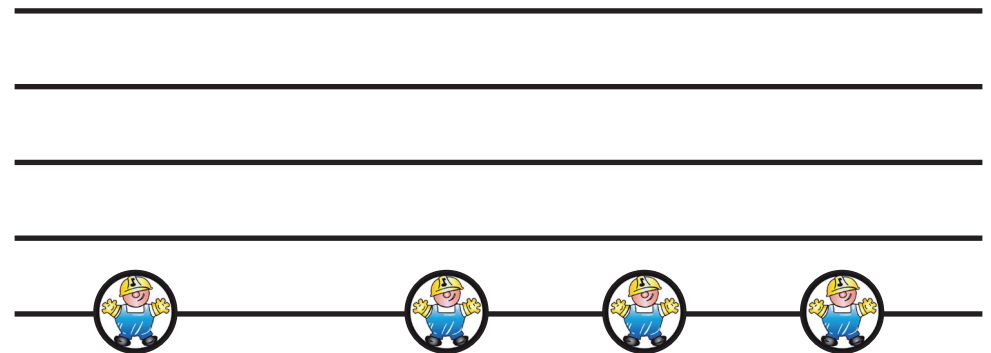

MOTHER MINIM

Η ΜΗΤΕΡΑ ΜΙΣΟ ΛΕΕΙ ΠΑΜΕ ΜΕ ΤΑ ΧΕΡΙΑ
ΑΓΚΑΛΙΑΣΜΕΝΑ –ΠΑ-ΜΕ

UNCLE SEMIBREVE

Ο ΘΕΙΟΣ ΟΛΟΚΛΗΡΟ ΛΕΕΙ ΜΕ ΑΓΚΑΛΙΑΣΜΕΝΑ
ΤΑ ΧΕΡΙΑ –ΠΑΜΕ -2-3-4

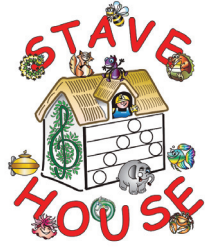

STAVE HOUSE LEVEL 1 TUNES

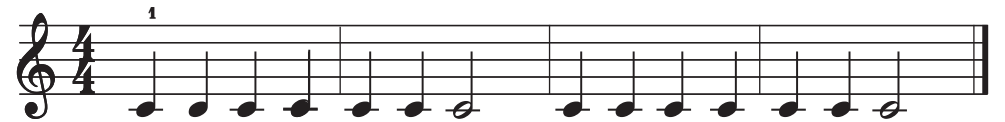
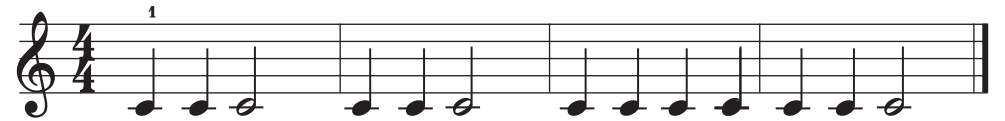
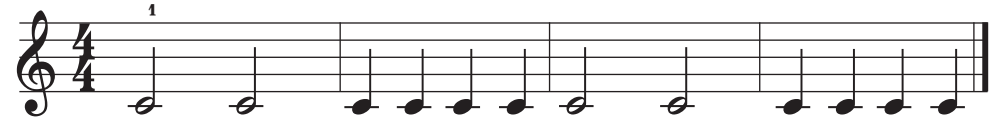

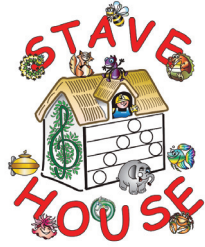

STAVE HOUSE MUSIC AWARDS

Level 2

ΔΗΛΩΣΤΕ ΣΥΜΜΕΤΟΧΗ ΓΙΑ ΤΙΣ ΕΞΕΤΑΣΕΙΣ 2

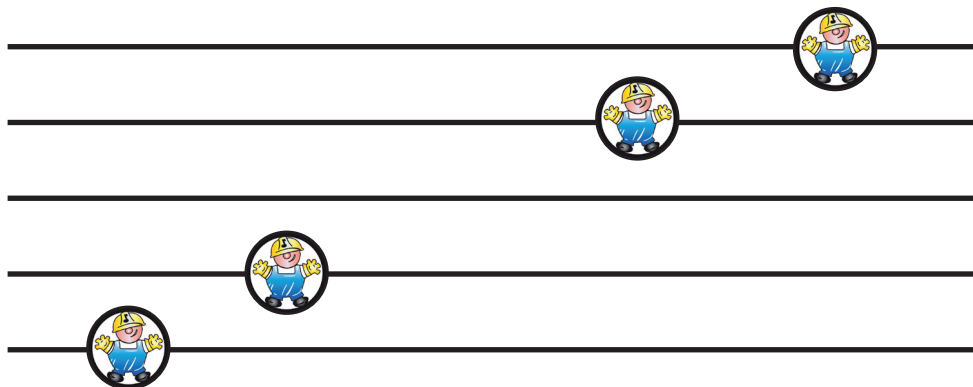

ΕΜΙΛΙΟΣ Ο ΧΤΙΣΤΗΣ ΚΑΘΕΤΑΙ ΣΤΟ ΠΡΩΤΟ ΣΚΑΛΙ ΓΙΑ ΝΑ ΚΑΝΕΙ ΤΟ Ε-ΜΙ (χαμηλο μι)

Ο ΧΤΙΣΤΗΣ ΑΝΕΒΑΙΝΕΙ ΣΤΟ ΔΕΥΤΕΡΟ ΣΚΑΛΙ ΓΙΑ ΝΑ ΚΑΝΕΙ ΤΟ G-ΣΟΛ

Ο ΧΤΙΣΤΗΣ ΑΝΕΒΑΙΝΕΙ ΣΤΟ ΤΡΙΤΟ ΣΚΑΛΙ ΓΙΑ ΝΑ ΚΑΝΕΙ ΤΟ Β-ΣΙ

Ο ΧΤΙΣΤΗΣ ΑΝΕΒΑΙΝΕΙ ΣΤΟ ΤΕΤΑΡΤΟ ΣΚΑΛΙ ΓΙΑ ΝΑ ΚΑΝΕΙ ΤΟ D-ΡΕ(Χαμηλο ρε)

Ο ΧΤΙΣΤΗΣ ΤΕΛΕΙΩΝΕΙ ΣΤΟ ΠΕΜΠΤΟ ΣΚΑΛΙ ΓΙΑ ΝΑ ΚΑΝΕΙ ΤΟ F-ΦΑ(ψηλο ρε)

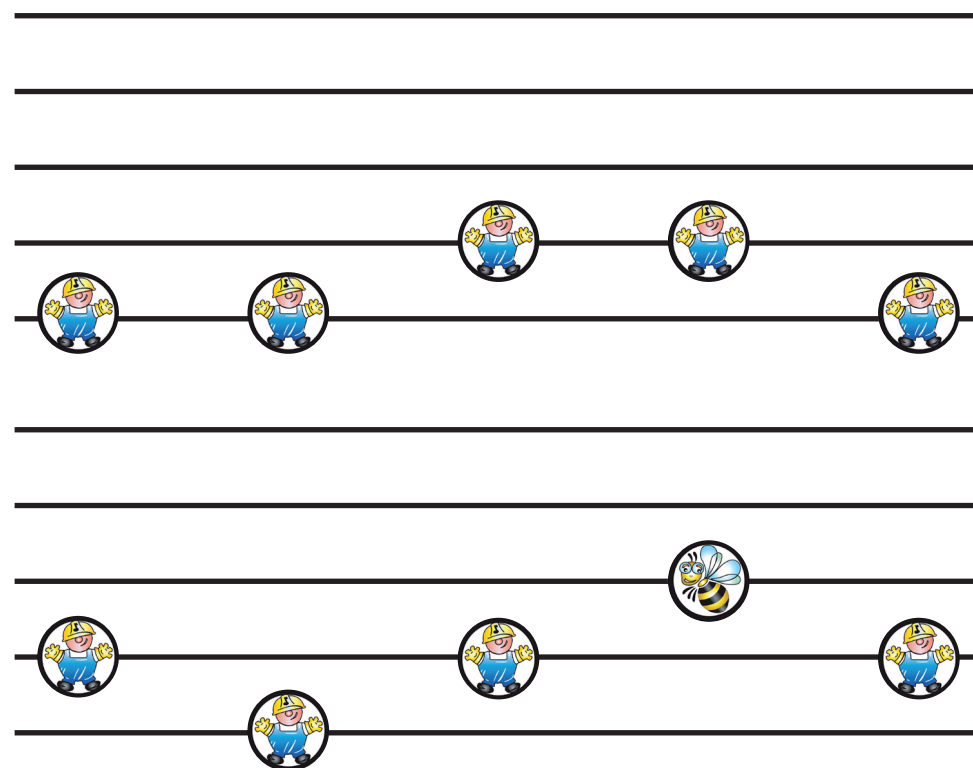

ΥΠΟΒΡΥΧΙΟ- C-ΝΤΟ (μεσαίο ντο)

Handwriting practice lines for the syllable C-NTO. The page contains seven sets of four horizontal lines. The first set has three icons: a yellow and blue striped circle, a construction worker, and a mole. Below them are the labels C-ΝΤΟ, Ε-ΜΙ, and Δ-ΡΕ. The second set has two icons: a purple ant and a bee. The third set has two icons: a mole and a construction worker. Below them are the labels Δ-ΡΕ, Ε-ΜΙ, Α-ΛΑ, Β-ΣΙ, and Δ-ΡΕ.

ΥΠΟΒΡΥΧΙΟ- C-ΝΤΟ (μεσαίο ντο)

Handwriting practice lines for the syllable C-NTO. The page contains seven sets of four horizontal lines. The first set has five icons: a purple ant, a bee, a bee, a purple ant, and a bee. Below them are the labels Α-ΛΑ, Β-ΣΙ, Β-ΣΙ, Α-ΛΑ, and Β-ΣΙ. The second set has four icons: a construction worker, a construction worker, a construction worker, and a construction worker. The third set has three icons: a construction worker, a construction worker, and a construction worker. Below them are the labels F-ΦΑ, Δ-ΡΕ, F-ΦΑ, Δ-ΡΕ, F-ΦΑ, and F-ΦΑ.

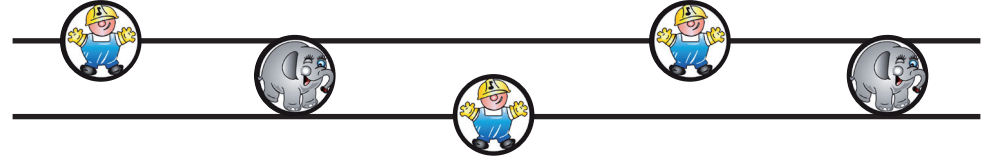
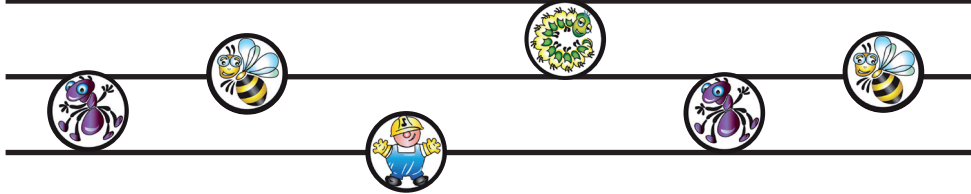
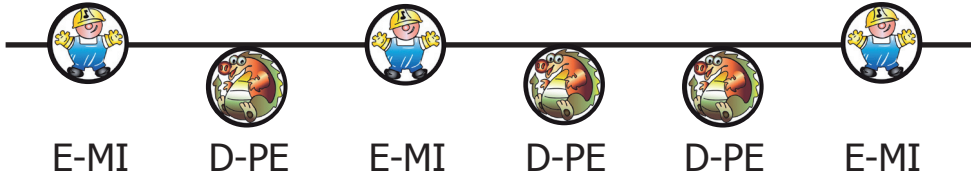
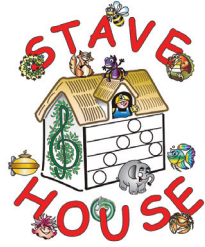

F-ΦΑ E-MI D-PE F-ΦΑ E-MI

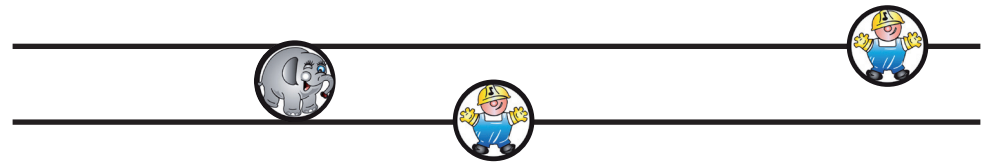

A-ΛΑ E-MI D-PE E-MI F-ΦΑ

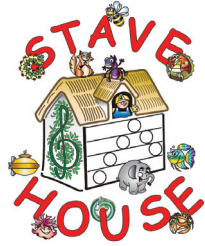

FATHER CROTCHET

ΠΑΤΕΡΑΣ ΤΕΤΑΡΤΟ ΛΕΕΙ ΠΑΜΕ
ΜΟΝΟ ΣΕ ΕΝΑ
ΧΤΥΠΗΜΑ ΤΩΝ ΧΕΡΙΩΝ

QUAVER TWINS

ΑΔΕΡΦΑΚΙΑ ΔΙΔΥΜΑ ΜΕ ΤΑ ΧΕΡΙΑ
ΠΑΛΑΜΑΚΙΑ 2 ΓΡΗΓΟΡΕΣ
ΦΟΡΕΣ ΚΑΙ ΛΕΝΕ ΤΡΕ-ΞΕ-Η ΑΞΙΑ
ΤΟΥΣ ΙΣΟΔΥΝΑΜΕΙ ΜΕ ΤΟΝ
ΠΑΤΕΡΑ ΤΕΤΑΡΤΟ

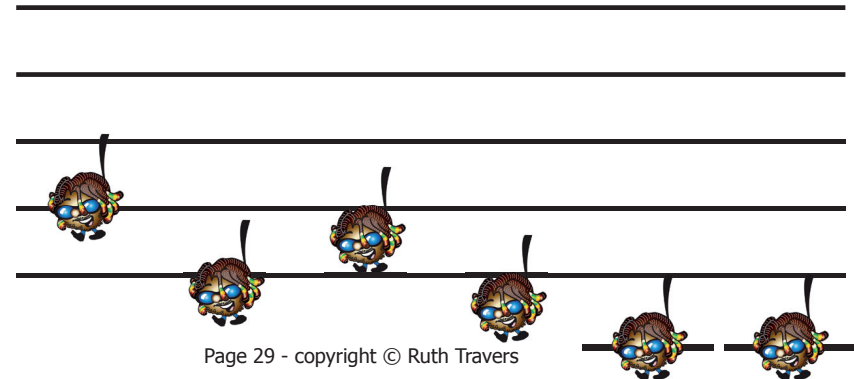
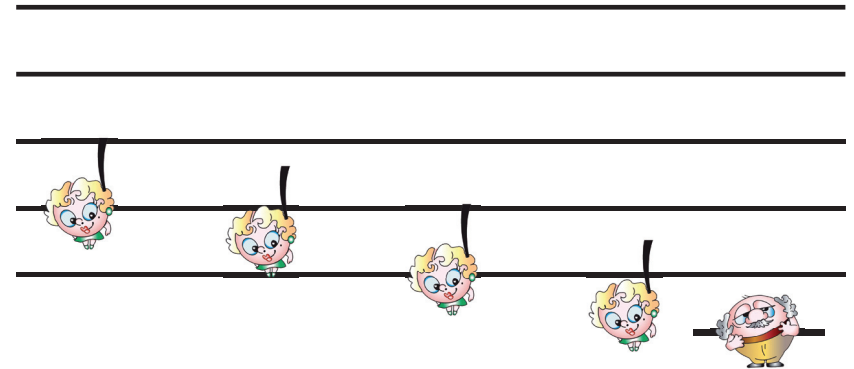
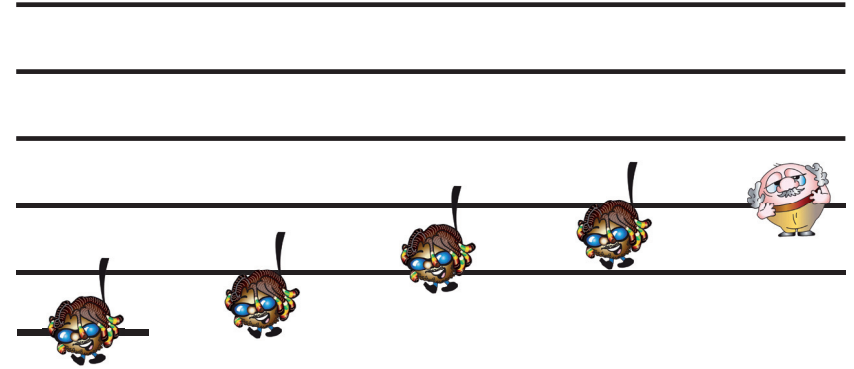

MOTHER MINIM

Η ΜΗΤΕΡΑ ΜΙΣΟ ΛΕΕΙ ΠΑΜΕ ΜΕ ΤΑ ΧΕΡΙΑ ΑΓΚΑΛΙΑΣΜΕΝΑ –ΠΑ-ΜΕ

MOTHER MINIM'S DOG

Η ΜΗΤΕΡΑ ΜΙΣΟ ΜΕ ΤΟ ΣΚΥΛΑΚΙ ΤΗΣ, ΧΕΡΙΑ ΑΓΚΑΛΙΑΣΜΕΝΑ ΚΑΙ ΛΕΕΙ ΠΑΜΕ-2-3

UNCLE SEMIBREVE

Ο ΘΕΙΟΣ ΟΛΟΚΛΗΡΟ ΛΕΕΙ ΜΕ ΑΓΚΑΛΙΑΣΜΕΝΑ ΤΑ ΧΕΡΙΑ –ΠΑΜΕ -2-3-4

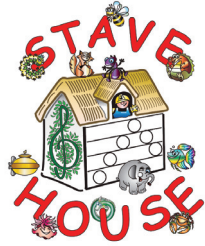

ΚΑΝΤΕ ΤΑ ΧΕΡΙΑ ΣΑΣ ΟΠΩΣ ΤΗΝ ΟΙΚΟΓΕΝΕΙΑ
ΤΟΥ ΡΥΘΜΟΥ

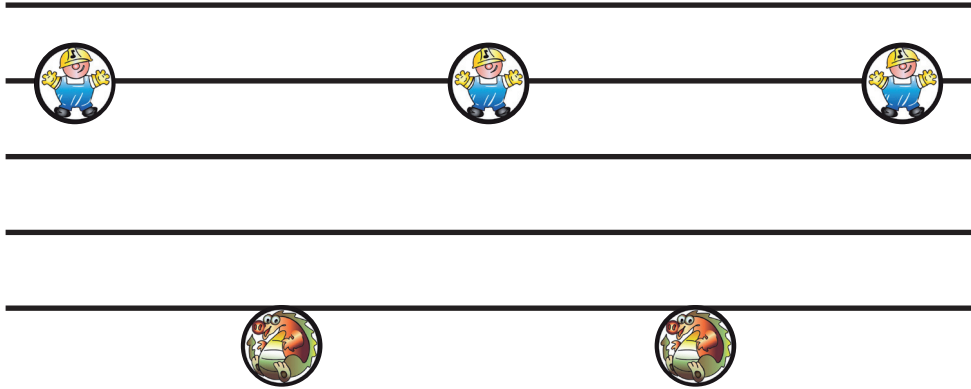
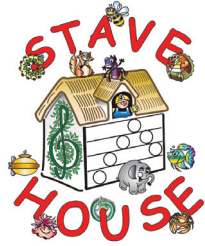

STAVE HOUSE LEVEL 2 TUNES

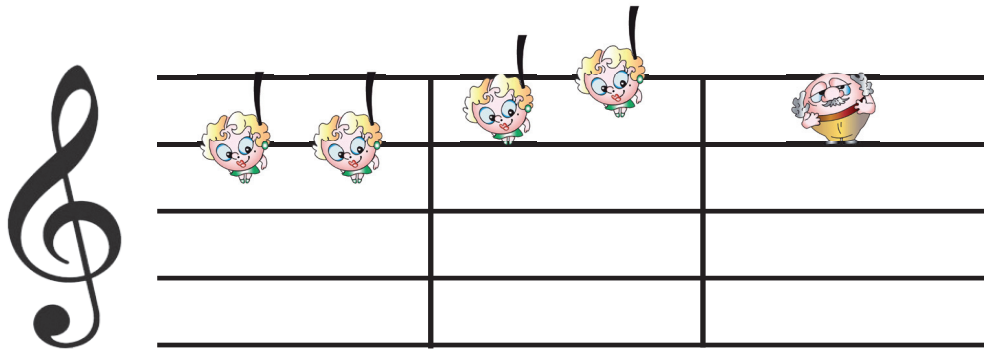

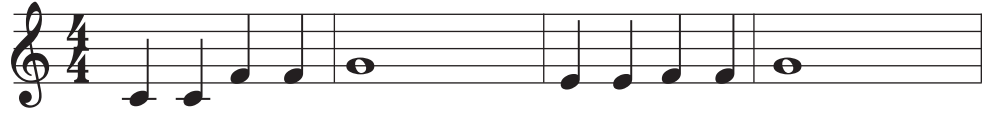
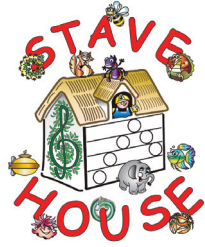

Ο ΝΤΑΝΣΤΑΝ Ο ΔΡΑΚΟΣ

RUTH TRAVERS
ADAPTED BY
ΓΕΩΡΓΙΑ ΛΑΝΙΘΗ

Η ΜΕΛΙΣΣΑ Β-ΣΙ

ΓΕΩΡΓΙΑ ΛΑΝΙΘΗ

ΝΑ ΕΝΑ ΣΠΙΤΙ

RUTH TRAVERS
ADAPTED BY
ΓΕΩΡΓΙΑ ΛΑΝΙΘΗ

Ο ΧΤΙΣΤΗΣ

ΓΕΩΡΓΙΑ ΛΑΝΙΘΗ

ΧΤΥΠΩ ΜΕ ΤΟΝ ΡΥΘΜΟ
LEVEL 1 UP TO REPEATING MARKS
LEVEL 2 WHOLE PIECE

RUTH TRAVERS
ADAPTED BY
ΓΕΩΡΓΙΑ ΛΑΝΙΘΗ

♩=106

ΕΙΝΑΙ ΔΙΑΣΚΕΔΑΣΤΙΚΟ

- Δεν διδάσκει τη μουσική με ένα συγκαταβατικό ύφος, αλλά διδάσκει τις έννοιες με τέτοιο σαφή τρόπο ώστε να μπορεί έπειτα να εφαρμοστεί εύκολα.
- Δεν μπορεί ποτέ να ξεχαστεί ή να αντικατασταθεί.
- Τα παιδιά πρόσθετων αναγκών εργάζονται καλά με το STAVE HOUSE καθώς αφαιρεί τη δυσκολία των συμβόλων τη σύγχυση και τα δεσμεύει.
- Ένα παιδί ακόμα και αν αλλάξει δάσκαλο και ότι μουσική κι αν τους δίνεται - οι δεξιότητες που θα έχουν μάθει θα ισχύουν.
- Είναι προσαρμόσιμο στα περισσότερα όργανα.
- Μετατρέπει τη μουσική σε προσιτές δεξιότητες. Οι μη μουσικοί γονείς μπορούν να τον καταλάβουν και τα σχολεία δεν χρειάζονται τους ειδικούς μουσικής για να τον διδάξουν.
- Έχει την τεράστια πρόκληση για μάθηση και για το πιο μικρό παιδί.
- Δεν στηρίζεται στο παιδί που έχει μια καλή μακροπρόθεσμη μνήμη όπως συμβαίνει στην αντιγραφή των μεθόδων.
- Είναι ένας τρόπος σε ΚΑΘΕ παιδί την ευκαιρία να καταλάβει τη γλώσσα της μουσικής και βάζει τις μουσικές βάσεις για τη ζωή.
- Τα περισσότερα παιδιά που αρχίζουν το STAVE HOUSE σε μια νεαρή ηλικία συνεχίζουν με τη μουσική καθώς γίνεται φυσικά μέρος της ζωής τους. Η μετάβαση σε πιο ψηλό επίπεδο είναι εύκολη και τα παιδιά γίνονται μουσικά ανεξάρτητα.
- Το STAVE HOUSE εκπληρώνει περισσότερο απ' ότι τα κριτήρια για τη δημιουργική εκμάθηση δεδομένου ότι ενθαρρύνει να σκεφτεί και να συμπεριφερθεί με τη φαντασία, έχει το σκοπό και οδηγεί σε ένα βαθύτερο επίπεδο κατανόησης.
- Χρησιμοποιεί την αισθητήρια και οπτική εκμάθηση ταυτόχρονα διδάσκοντας τις σύνθετες ακαδημαϊκές έννοιες.

All characters and names and artwork are the property of Stave House and are created by Ruth Travers. It is illegal to copy anything from this book without permission from Ruth Travers.

All Greek text has been written by Georgia Ianitou.

Copyright © Ruth Travers Email: info@stavehouse.co.uk